Autohaus Schander GmbH
Blumenstraße 4 a - 94486 Osterhofen - Tel.: 09932 / 2868

Ihr Ansprechpartner

Herr Eugen Schander
E-Mail: e.schander@autohausschander.de
Telefon: 09932 2868

Ford Kuga 1.5 EB Auto. ST-Line Navi LED Klimaaut...

BR02-61926 **Angebotsnr.:**



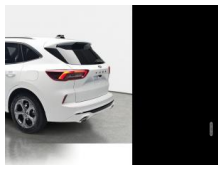
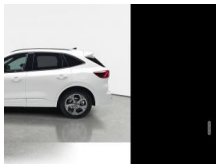
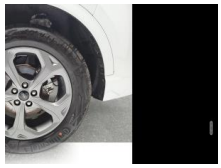



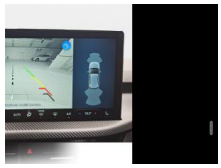

Erstzulassung:	Kilometer:	Farbe:	Leistung:	Kraftstoffart:
01.04.2025	17.277	Weiß	137 kW / 186 PS	Benzin

PREIS
27.880 €

FINANZIERUNGSBEISPIEL
Laufzeit: 60 Monate Anzahlung: 20 %
Basis-Finanzierung:* Mtl. Rate:
Zielraten-Finanzierung:** Mtl. Rate: **261 €**

* Basisfinanzierung: Anzahlung: 5.576 Euro, Laufzeit: 60 Monate, Nettodarlehen: 22.304 Euro, Gesamtbetrag: 32.213 Euro, Zinsätze: 7.5% Sollz. (gebunden), 7.77% eff.
** Zielratenfinanzierung: Anzahlung: 5.576 Euro, Laufzeit: 60 Monate, Nettodarlehen: 22.304 Euro, Zielrate: 13.940 Euro, Gesamtbetrag: 34.920 Euro, Zinsätze: 7.5% Sollz. (gebunden), 7.77% eff.,
Achtung! Kredite kosten Geld.
Vermittlung für: Santander Consumer Bank
Repräsentatives Beispiel gem. § 17 Abs. 4 PAngV.

Ausstattung

Weiteres
- Außenspiegel elektr. verstell- und heizbar
- anklappbar - lackiert - integrierter LED-Blinker
- Paket: Body-Styling ST - Stoßfänger Sport-Ausführung - Seitenschweller Wagenfarbe - Kühlergrill schwarz
- Bordcomputer
- Dachhimmel Stoff
- dunkel
- Dachreling schwarz
- Dachspoiler Wagenfarbe
- Doppelendrohr Auspuffanlage
- Eco-Anzeige für verbrauchsoptimiertes Fahren (EcoCoach)
- Elektron. Stabilitäts-Programm (ESP)
- Fahrassistenz-System: Notbrems-Assistent
- Fahrassistenz-System: Pre-Collision-System
- Fahrassistenz-System: Auffahrwarnsystem
- Fahrassistenz-System: Active City Stop
- Fahrassistenz-System: Spurhalteassistent
- Fensterheber elektrisch vorn + hinten mit Komfortschließung
- FordPass Connect inkl. eCall
- Laderaum: Gepäckraumabdeckung - Laderaumbeleuchtung
- Mittelkonsole vorne mit Armlehne
- Staufach und 12V-Anschluß - Getränkehalter vorne
- Modellpflege
- Parkbremse elektrisch mit Auto-Hold-Funktion
- Fahrassistenz-System: Berganfahr-Assistent (Hill-Holder)
- Paket: Parken - Parkpilotsystem vorn und hinten - Rückfahrkamera
- Räder: Reifen-Reparaturkit
- Räder: Reifendruck-Kontrollsystem
- Sitze: Rücksitzlehne geteilt klappbar
- Schadstoffarm nach Abgasnorm Euro 6e
- Schalt-/Wählhebelgriff Aluminium
- Scheibenrahmen schwarz
- LED Scheinwerfer mit Leuchtweitenregulierung
- Fahrassistenz-System: Fernlichtassistent (Scheinwerfer mit Abblendautomatik)
- Scheinwerfer-Assistent mit Tag-/Nachtsensor - Ausschaltverzögerung
- Servolenkung elektrisch
- Sonnenblenden mit Spiegel (beleuchtet)
- Sitze: Sportsitze vorne höhenverstellbar mit Lendenwirbelstütze
- Start/Stop-Anlage
- LED Tagfahrlicht
- Zentralverriegelung mit Fernbedienung
- Lenkung: Lenksäule (Lenkrad) höhen-/längsverstellbar
- Räder: LM-Felgen mit Reifen 225/60 R18
- Geschwindigkeits-Regelanlage (Tempomat) - Geschwindigkeits-Begrenzer

EGA STÄNDIG ÜBER 15.000 FAHRZEUGE IM BESTAND!

© 2004-2026 Autohaus Schander GmbH - Alle Rechte vorbehalten - Preisangaben ohne Gewähr und soweit nicht anders ausgewiesen inklusive MwSt.
Änderungen und Irrtümer vorbehalten